

《交通のご案内》



周辺のご案内

JR嵯峨野山陰線 花園駅	徒歩約7分
JR嵯峨野山陰線 円町駅	徒歩約15分
京都バス、市バス 妙心寺前	徒歩約3分
市バス・JRバス 妙心寺北門前	徒歩約10分
京福電鉄(嵐電) 妙心寺	徒歩約15分

JR京都駅	■JR嵯峨野線 12分 - 花園駅下車徒歩8分
	■タクシー 約25分
名神京都南I.C	■市バス 26番40分
	■お車で約40分
名神京都東I.C	■お車で約40分

駐車場

駐車場 バス15台、乗用車40台が駐車可能な大型駐車場を完備しております。タクシー行動の際、配車場所として大変便利にご利用いただけます。



臨濟宗妙心寺派

お寺のホテル
花園会館

〒616-8034 京都市右京区花園木辻北町 1-5
TEL 075(461)5500 FAX 075(461) 6825
<https://www.hanazonokaikan.com>



古都にいだかれし 静寂の宿

教育旅行用宿泊ガイド



臨濟宗妙心寺派

お寺のホテル

花園会館



探幽法眼守信筆

狩野探幽の名作「妙心寺法堂雲龍図」(重文)

静謐な佇まい 気持ちの良い空間 旅の疲れも和らぐ、くつろぎの宿

ロビー



1Fロビー



2Fロビー

教化ホール



最大300名様まで収容可能な教化ホールでは、皆様がそろうお食事や体験も一同に介することができます。伝達事項や気配りも隅々まで行き渡ります。※3室に分割してのご利用も可能です。

- ◆教化ホール全室 300名 (341.4㎡)
- ◆教化ホール ① 72名 (82.4㎡)
- ◆教化ホール ② 72名 (98㎡)
- ◆教化ホール ③ 144名 (161㎡)

伝道室

落ち着いた量のある広間。お食事・各種会議・ミーティングルームとしてもご利用いただけます。※2室に分割してのご利用も可能です。

- ◆伝道室全室 80名 (72帖)
- ◆伝道室① 40名 (36帖)
- ◆伝道室② 40名 (36帖)



和室

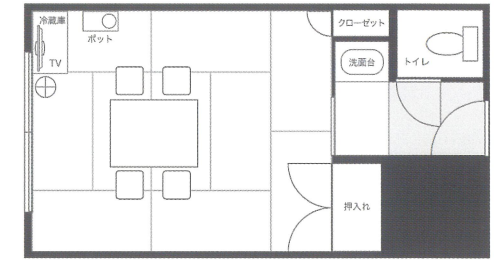

足をのばしてくつろげる和の空間。最大5名様までご利用可能です。※お部屋にお風呂はございません。大浴場をご利用ください。

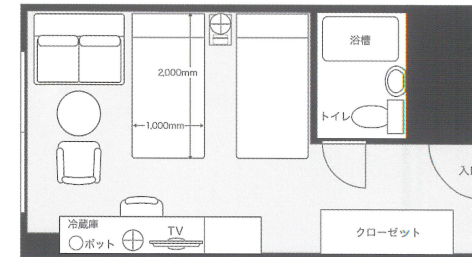

ゆったりとした明るいツインルーム。ソファベッドを設置して3名様までご利用可能です。※320号室420号室は構造上、ソファベッドを設置できない為、2名様までとなります。お部屋でのご入浴も可能です。

洋室



バリアフリールーム



車椅子の生徒様にも安心してご利用いただけるバリアフリールーム。出入口・ベッドの間隔も広く、車椅子での通路を確保しております。

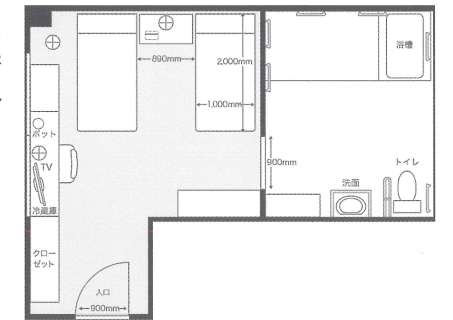

大浴場



脱衣場



一度に30名様のご利用も可能な広々とした大浴場。庭園を眺めながらの入浴は、旅行の疲れも癒されます。
[営業時間]
夜 16:00~25:00 / 朝6:00~9:00
修学旅行の場合、時間貸切も可能です。

京料理 花ごころ



先生方のミーティング会場としてご利用可能。

売店





京名物のお菓子やお漬物、妙心寺ならではの限定商品も多数取り揃えております。お土産選びのひと時をお楽しみください。
【営業時間】 7:30~20:30

POINT

- 歴史ある妙心寺での坐禅が人気、当館から徒歩約3分で坐禅会場に到着いたします。心のリフレッシュや自分の見つめ直しにオススメです。
- 隣接する大駐車場にてバスやタクシーの乗降を安全に行っていただけます。
- 金閣寺や嵐山からも近く、交通の便にも恵まれ、観光拠点として絶好の立地です。
- 各階廊下が直線なので見通しがよく、生徒様に目が行き届きやすい造りとなっています。また避難経路もわかりやすく、防災面にも優れておりますので安心してご利用いただけます。

施設のご案内

館内平面図

-  非常階段・非常口
-  消火器置き場
-  屋内消火栓設置場所

2F 客室5室(洋室)

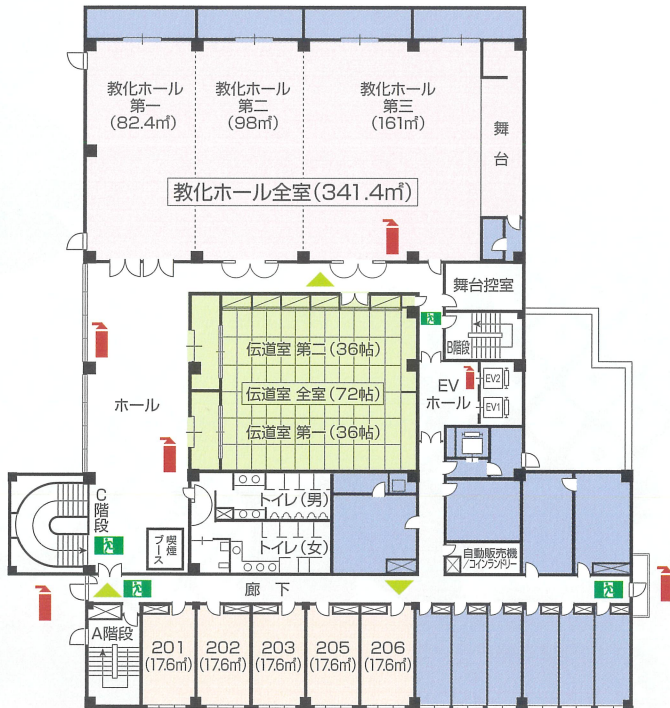

1F



6F 客室15室(和室)

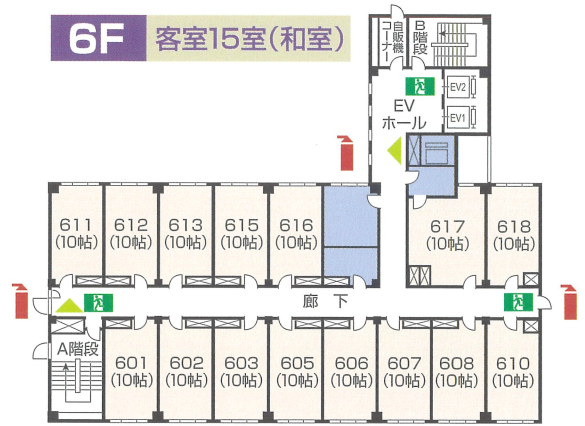

5F 客室17室(和室)

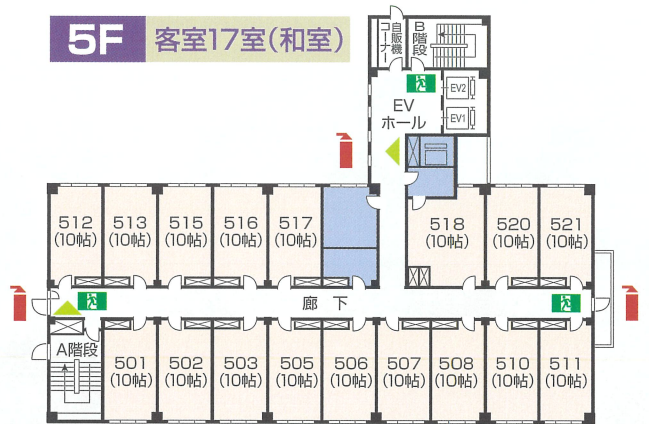

4F 客室19室(洋室)

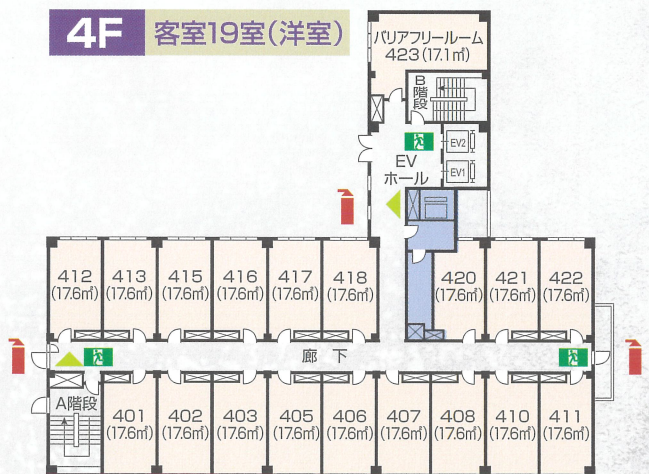

3F 客室19室(洋室)



施設概要

京都 花園会館

〒616-8034 京都市右京区花園木辻北町 1-5 TEL 075-461-5500 / FAX 075-461-6825
<https://www.hanazonokaikan.com>

バス乗降・配車場所	当館の横に駐車場がございます。タクシー研修時の配車も可能です。 バス15台、乗用車40台駐車可能
下足処理	客室まで下足でお入り下さい。入室以降は、備え付けのスリッパをご利用ください。
ルームキー	全室オートロックです(カードキータイプ)。カードキーが照明スイッチになっております。
マスターキー	先生の巡回の際には、マスターキーをお貸しいたします。
到着時のお部屋	ご指示のない場合は、ストッパーにて扉を開け、カードキーを照明スイッチに挿してご用意いたします。
貴重品	部屋毎、又は班毎の袋をご用意いたします。貴重品は、フロントにてお預かりいたします。(SECOM管理金庫)
電話	生徒様のお部屋は電話機ごと撤去可能です。
テレビ/ビデオ	テレビの撤去は出来ません。/有料ビデオはございません。
冷暖房	各部屋に温度調整のリモコンが付いております。
寝具	和室の寝具は、各自でお敷きください。シーツ、枕&布団カバー毎日取替えます。
茶湯のサービス	各部屋に湯沸しポット・茶器セットがございます(撤去可能)。追加の水は各部屋の蛇口よりお願いします。飲料用です。
冷茶のサービス	ご希望により各フロアに冷茶のクーラーポットをご用意いたします。
水筒のお茶入れ	お食事会場にクラス表示をいたします。夕食時に中身を抜いてお預かりし、朝食時にご返却いたします。
放送設備	フロア毎に放送が出来ます。(客室内にスピーカー有)/マイクはフロントカウンターに設備しております。
食事会場	2階教化ホールにてご用意いたします。先生方別食の場合は、別途ご用意いたします。
大浴場	男女それぞれ一度に30名様のご利用が可能です。 時間で貸切可能です。
広間	教化ホールをお貸しいたします。 ※伝道室については要相談
体験学習	食事会場を利用の場合は、準備時間として約60分は必要です。
客室(和室)	洗面・トイレ付/バス無し 備品:バスタオル、ハンドソープ、ドライヤー、湯沸しポット、茶器セット、冷蔵庫(中身空)。 ※518号室、617号室のみバス付です。
客室(洋室)	洗面・トイレ付/ユニットバス付 備品:バスタオル、ハンドソープ、ドライヤー、湯沸しポット、茶器セット、冷蔵庫(中身空)。 ※ユニットバス内にボディソープ・シャンプー・リンスを設置しております。
大浴場(男性用)	ご利用人数:約30名様/脱衣かご:36ケース/貴重品ロッカー:24BOX/カラン&シャワー数12/スタンドシャワー数2/シャンプー、リンス、ボディソープ
大浴場(女性用)	ご利用人数:約30名様/脱衣かご:36ケース/貴重品ロッカー:24BOX/カラン&シャワー数13/スタンドシャワー数2/シャンプー、リンス、ボディソープ
自動販売機(飲料)	1階、2階、5階、6階にございます。貸切フロアのみカット可能です。1階の自販機はオープンさせていただきます。ご了承ください。 ※タバコの販売機はございません。
コインランドリー	2階にコインランドリーを設置しております。 利用時間 7:00~22:00
売店(2店舗)	営業時間7:30~20:30 ※閉店時間を早めることはできません。
京料理 花ごころ	営業時間7:00~22:00 ※閉店時間を早めることはできません。
食品衛生について	当館では、電解水装置など導入して、食品衛生には万全の体制でおりますのでご安心ください。
アレルギーの対応	食事成分表に基づき対応させていただきます。
非常口	平面図をご参照ください。避難経路に関しましては、フロントスタッフよりご説明いたします。 避難場所:当館西側駐車場
避難誘導と防災	有事の場合はフロントスタッフの誘導にしたがってご避難ください。安全確保の為、巡回は夜間4回行っております。 マル適マーク取得。消防マニュアル訓練を年2回と自主訓練を年2回実施しております。
AED設置	AED(自動体外式除細動器)は、1階ロビー(フロントカウンター前)に設置しております。

京都市医療衛生センター	〒604-0835 京都市中京区御池通高倉西入高宮町200 千代田生命京都御池ビル2階 TEL 075-746-7214	右京警察署	〒616-8162 京都市右京区太秦蜂岡町31 TEL 075-865-0110
右京消防署	〒616-8162 京都市右京区太秦蜂岡町36 TEL 075-871-0119	泉谷病院	〒604-8042 京都市右京区花園伊町41-7 TEL 075-466-0111